

Import fra Cantor

Estimert tidsbruk: 5-6 minutter.

NB! Hele konverteringen foregår i Maestro Årsoppgjør versjon 35.04.10. Etter steg **07 – Kontroll** kan man installere og åpne datasettene i versjon 36.

Følgende blir importert fra Cantor ved konvertering:

Klientopplysninger, Kontoplan, Aksjonærer, Anleggsmidler, Revisjonsområder, RF-1219 Gevinst og tapsskjema, RF-1125 Bilskjema, referanser til skattemelding og opplysninger fra Næringsoppgave side 1.

I Cantor:

NB! Alle klienter som skal over til Maestro Årsoppgjør må først årsvulleres i Cantor til år 2023.

Ønsker man hjelp til konvertering, kontakt Maestro Brukerstøtte på support@maestro.no.



I Maestro Årsoppgjør:

1. Åpne Maestro Årsoppgjør. Gå til **Oppsett > Innstillinger > Kataloger** og påse at filstien peker til riktig mappe:

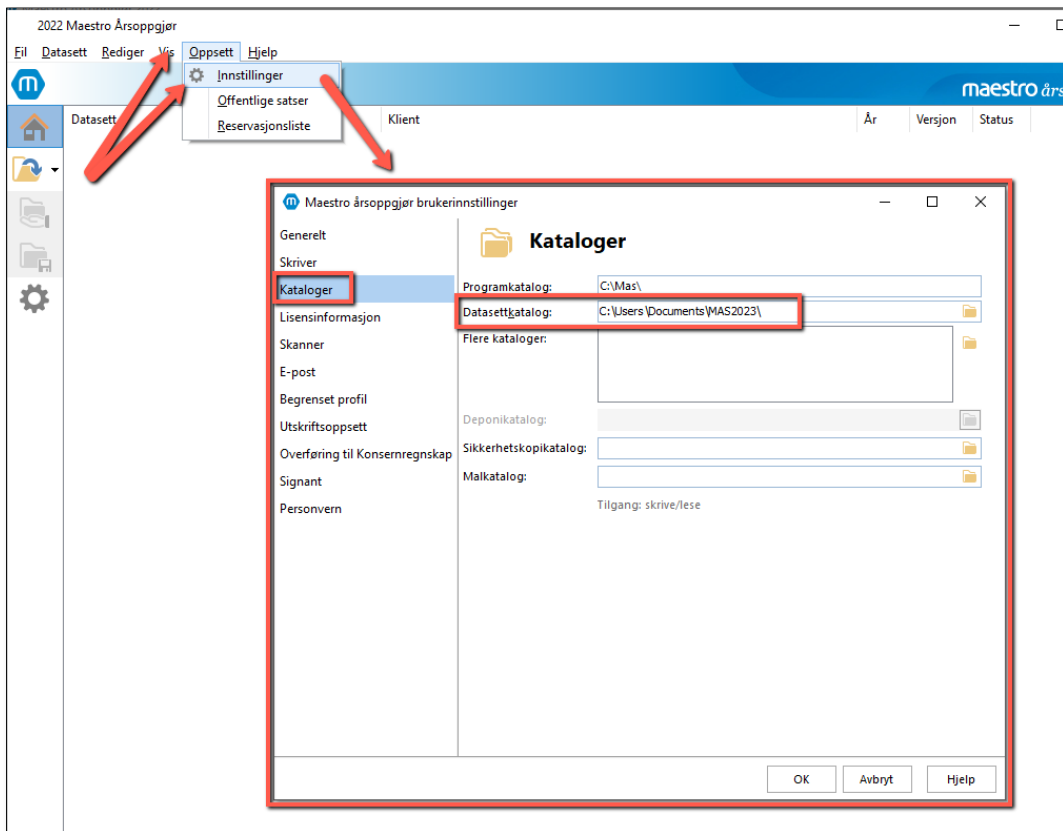

2. Trykk på **Rediger > Diverse > Cantor Controller-import**:

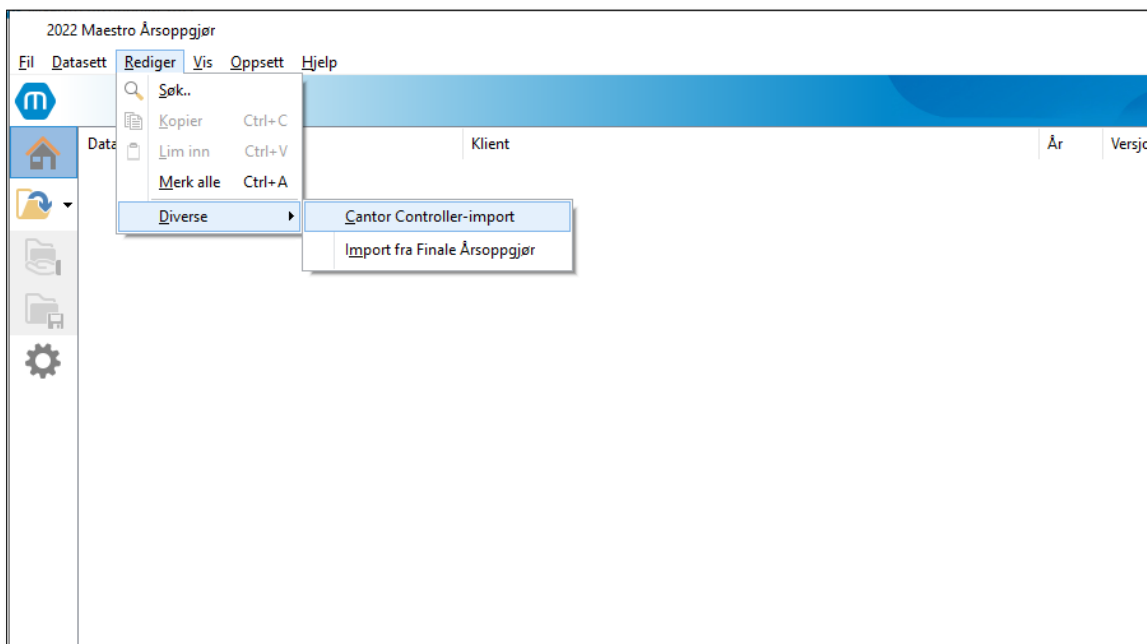

3. Da åpnes en veiviser i et nytt vindu. Trykk **Ok**. Importen begynner, trykk **Lukk** når den er ferdig (slutter å jobbe):

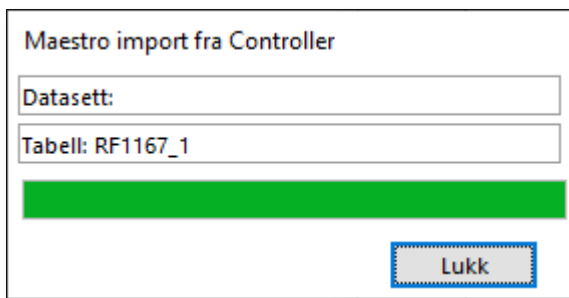
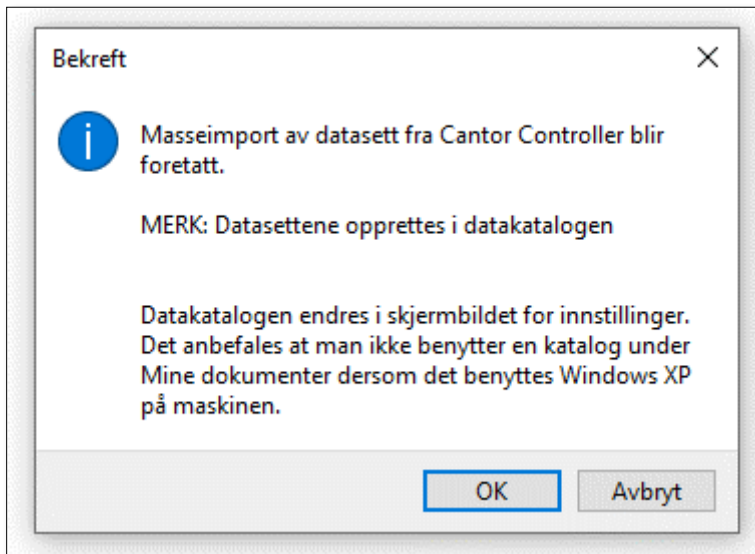

4. Da er alle klienter opprettet i Maestro Årsoppgjør:

