

Excel-importer

Estimert tidsbruk: 20-30 minutter per klient.

Merk! Dette steget er valgfritt, det er også mulig å opprette manuelt i programmet.

I [Hjelpen vår](#) finnes det oppskrift og Excel-mal for å importere anleggsmidler inn i programmet. Man kan følge samme prinsipp for å importere:

- Eiendommer
- Verdipapirer
- Kjøp/salg-transaksjoner i aksjonærregisteret
- Saldobalanse
- Ev. andre skjermbilder (Personregister, Sameiere i tredjepartsopplysnings skjema for sameie/borettslag, Opplysninger om betalinger i tredjepartsopplysnings skjema Pass og stell av barn, Posterings (**NB!** Tredjepartsopplysnings skjema for sameie/borettslags og Pass og stell av barn har også en «Hent fra Altinn»-knapp, hvor man kan importere fra Altinn).

Man kan lage sine egne importmal, se steg-for-steg under hvordan man lager en importmal i Personregisteret, samme metode brukes for andre registre.

Fordelen med å bruke en import-mal fra Maestro, er at ved import vil kolonneoverskriftene falle på plass automatisk. Har man Excel-eksporter fra andre systemer man heller vil bruke, må man selv passe på å fortelle Maestro hva innholdet er i de forskjellige kolonnene.



Lage importmal Personregister

1. Åpne Maestro Årsoppgjør og åpne datasettet til aktuell klient (dobbelklikk eller høyreklikk og velg **Åpne datasett**).

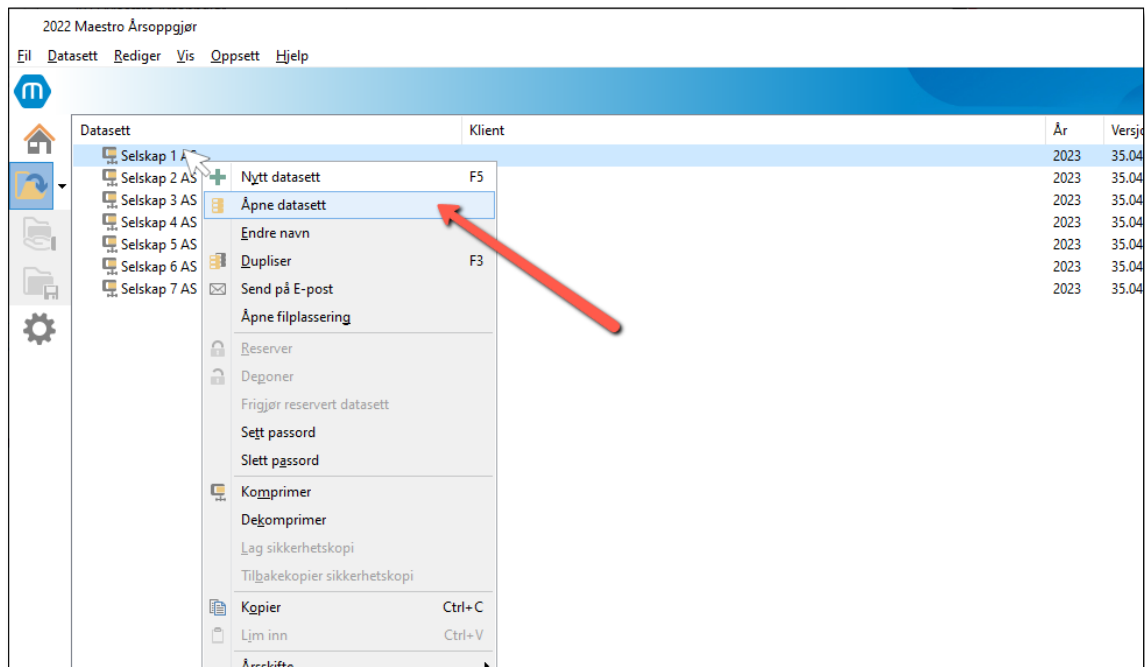

2. Gå til **Firma og eiere > Personregister**:

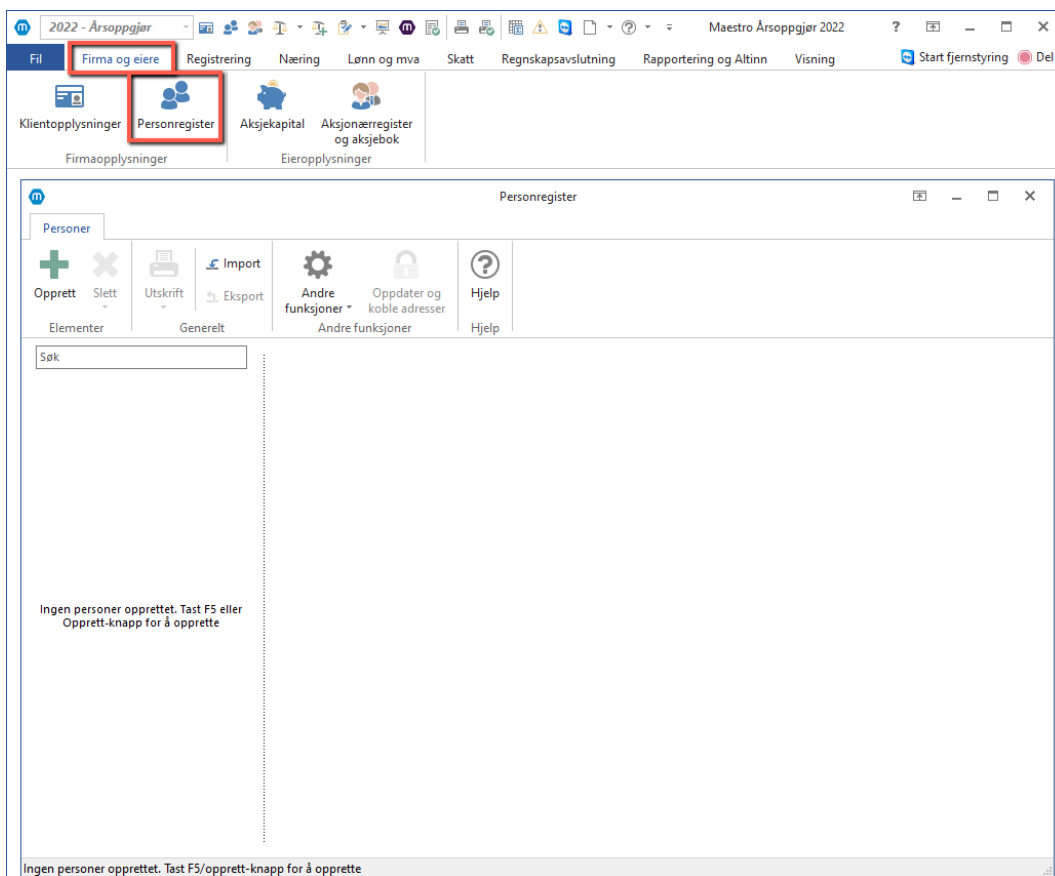

3. Trykk på det grønne plusstegnet **Opprett** i øverste menylinje, da opprettes «Person 1»:

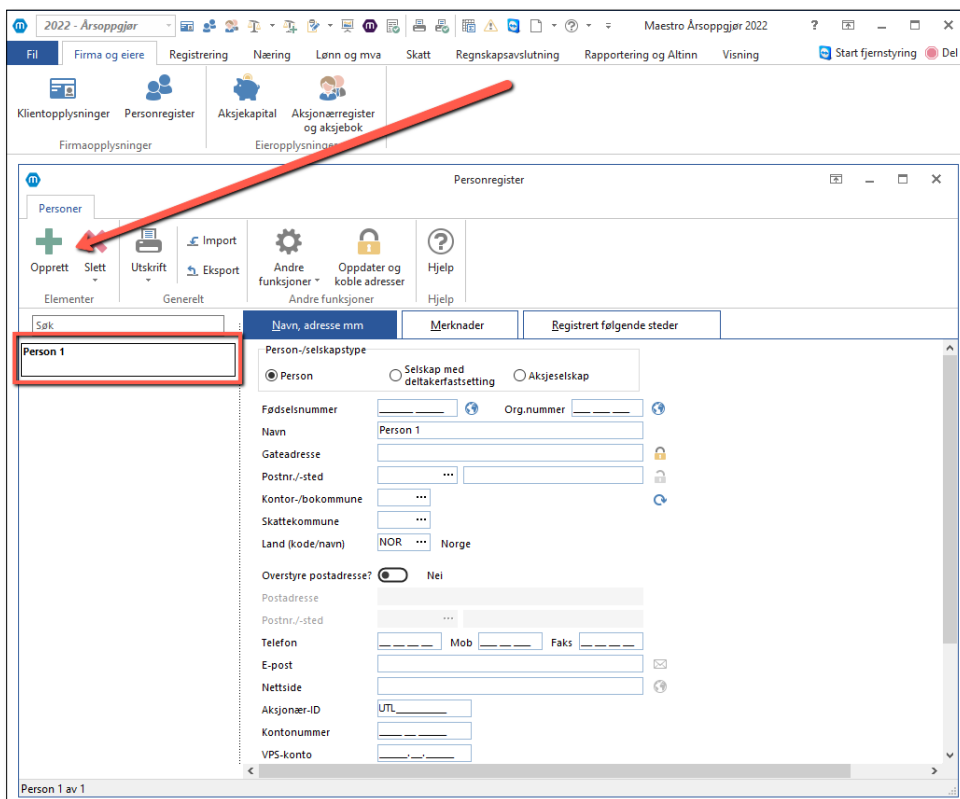

4. Trykk på Eksport i øverste menylinje:

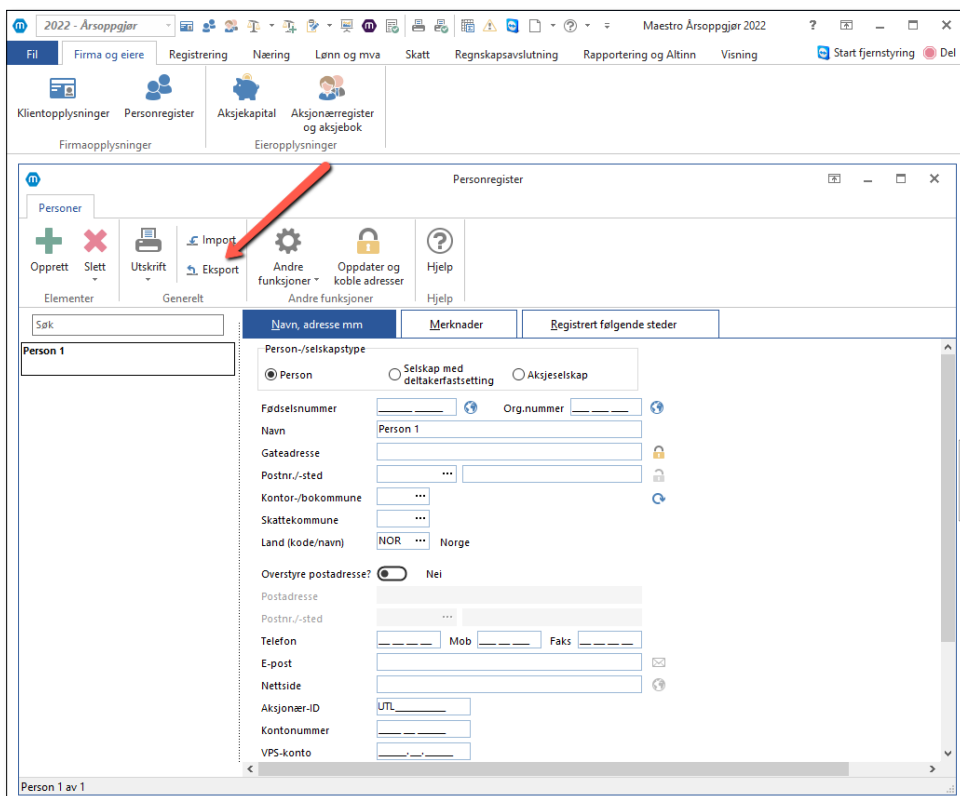

5. Maestro produserer nå et Excel-ark med alle kolonner som er mulig å fylle og importere inn igjen:

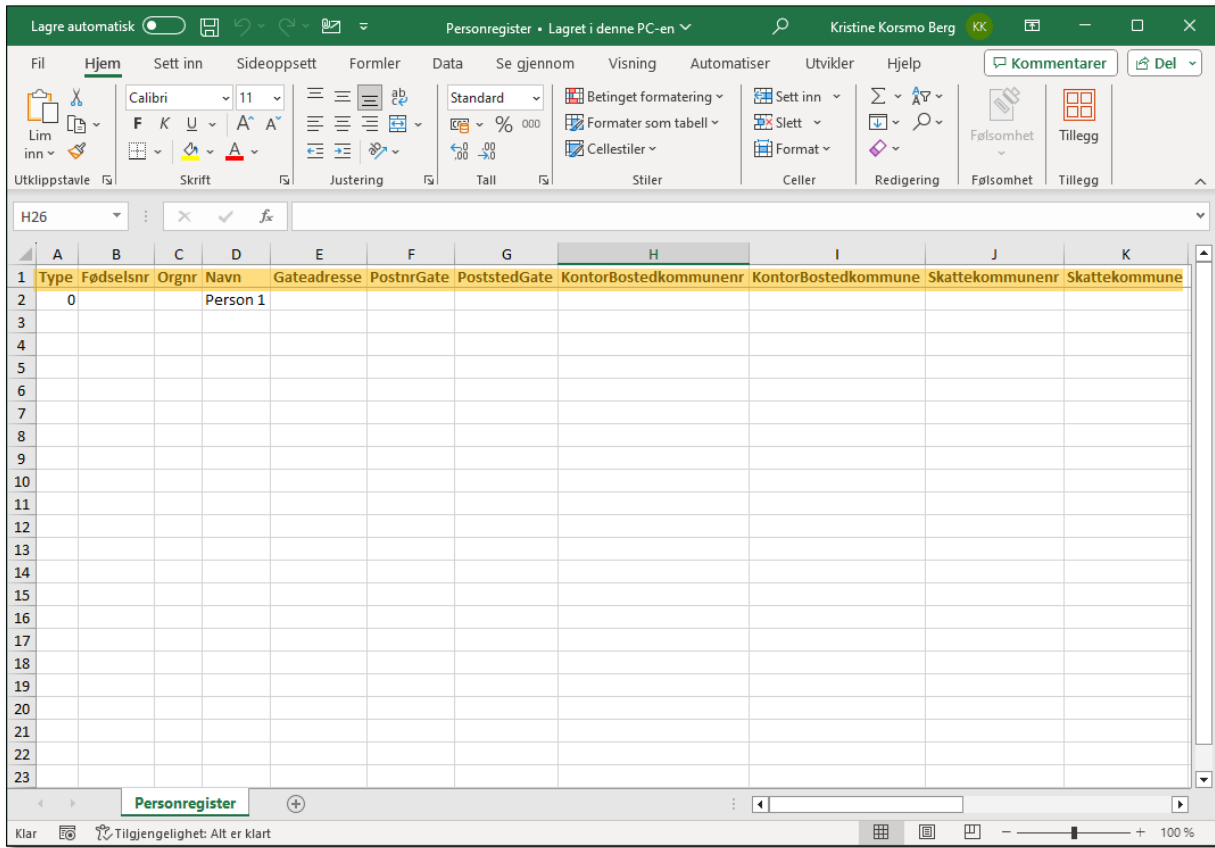

Merk! Ikke alle kolonner er obligatoriske eller hensiktsmessige å fylle ut.

Det er ikke noe i veien for å teste seg litt frem, men dupliser gjerne datasettet for å lage en kopi før testing. Det er ingen begrensning på antall ganger man kan importere, slette og importere på nytt igjen.

Kontrollpunkt! Lag en sjekkliste hvor det enkelt kan hukes av for "Utført" etter hver import.

